Notstromanlage als Netzersatzaggregat nach VDE 0108 mit MAN Motor D 2842 LE

Ausfï¿½hrung			
Aggregattyp:	**stationär**	**Ausfï¿½hrung**	**Kufenrahmen**
Technische Daten Motor			
Motorhersteller:	MAN	**Motortyp:**	D 2842 LE
Motor Nr.:	503345	**Motorleistung:**	380 KW
Kï¿½hlung:	Wassergekühlt	**Anlassung:**	Elektrisch 24 V DC
Drehzahl:	1500 U/min	**Kraftstoff:**	Heizöl EN 590
Technische Daten Generator:			
Generatorhersteller:	A. van Kaick	**Generatortyp:**	DKBN 80/725 - 4
Gen. Nr.:	53 10 836 A 001	**Generatorleistung:**	400 kVA
Spannung:	400 / 231 Volt	**Leistungsfaktor:**	cos. - phi 0,8
Drehzahl:	1500 U/min		
Schaltanlage			
Ausfï¿½hrung:	Automatischer Start	**Funktionen:**	Notstrombetrieb
Schalter:	kein Schalter	**Lieferung:**	Wird lose mitgeliefert
Breite ca. mm:	1.000	**Tiefe ca. mm:**	600
Hï¿½he ca. mm:	2.200		
Tank			
Tankausfï¿½hrung:	Externer Tank, Standtank		
Breite ca. mm:		**Hï¿½he ca. mm:**	
Tiefe ca. mm:		**Inhalt / Liter:**	250
Abmessungen des Aggregats:			
Lï¿½nge ca. mm:	3.400	**Hï¿½he ca. mm:**	1.800
Breite ca. mm:	1.500	**Gewicht ca. KG:**	3.500
Nutzung			
Zustand:	Gut erhalten	**Baujahr:**	verkauft
Lieferzeit:	sofort Verl	**Preis netto in ï¿½:**	auf Anfrage:
Betriebsstunden:	169		
Standort:	Verl - Deutschland		
Lagernummer:	883	**Reserviert:**	nein / no

Lieferumfang

MAN Notstromanlage als Netzersatzaggregat mit einem 12 Zylinder MAN Dieselmotor D 2842 LE mit Turbolader ausgelegt für Generatorantrieb mit GAC Drehzahlregler und Bosch Reiheneinspritzpumpe inkl. Abstellung sowie Schwungrad für flimmerfreien Lichtbetrieb und A.van Kaick Generator mit einer Scheinleistung von 400 kVA. Generator, IP 23, bürstenlos, elektronisch geregelt, Grundrahmen zur Aufnahme der Motor- Generator Einheit, elastische Lagerung. BJ 1992

Das Aggregat diente bislang als Notstromanlage auf dem Flughafen Düsseldorf, wurde regelmäßig gewartet. Das Netzersatzaggregat wurde im Jahre 1992 in Betrieb genommen

Die Kühlung des Aggregates erfolgt über eine freistehende Kühlanlage, angetrieben mit einem Elektromotor mit Lüfter, im Lieferumfang enthalten.

Eine Notstromschaltanlage Tankanlage und Abgasanlage wird ebenfalls lose mitgeliefert.

Produktbilder

MAN
Nutzfahrzeuge
Werk Nürnberg
Aktiengesellschaft
West Germany
DIESEL ENGINE
Bauj. Year Typ Model Motor-Nr. Serial No
Werk-Nr. Job No Leistg.kW Rating kW Drehz. 1/min Speed rpm
Temp. °C Leistg.PS Rating BHP Aufstellhöhe m ü.N.N. Altitude m
-0183

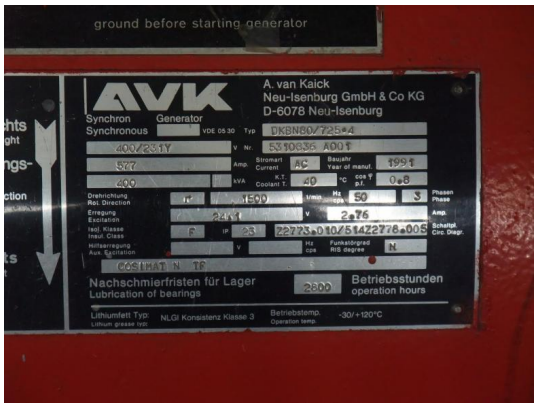
ground before starting generator
AVK
A. van Kaick
Neu-Isenburg GmbH & Co KG
D-6078 Neu-Isenburg
Synchron Generator
Synchronous
Nachschmierfristen für Lager
Lubrication of bearings
Betriebsstunden
operation hours

ground before starting generator
AVK
A. van Kaick
Neu-Isenburg GmbH & Co KG
D-6078 Neu-Isenburg
Synchron Generator
Synchronous
Nachschmierfristen für Lager
Lubrication of bearings
Betriebsstunden
operation hours

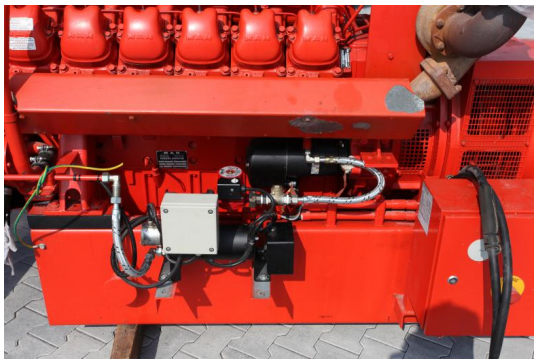

MAN
DIESEL ENGINE

=NG+NT
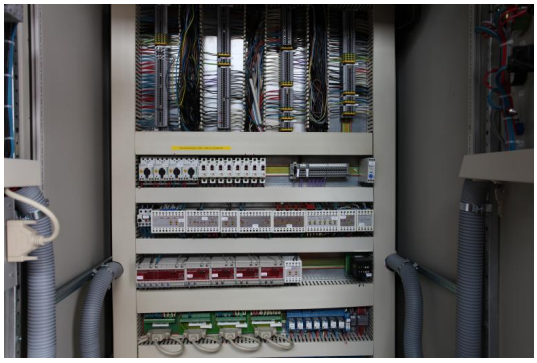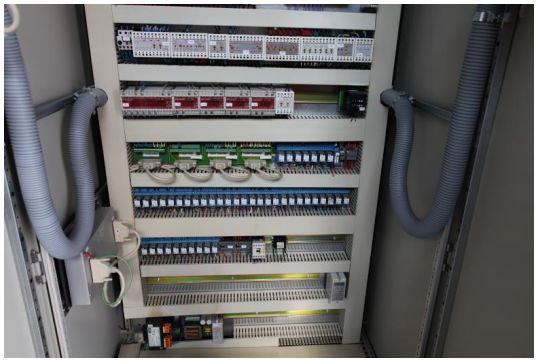
Betriebsstunden
Öldruck
Temperatur
Kraftstoffpumpe Ein
Temperatur
Kraftstoffpumpe
Leistungsschwert